



みあしびじん®

みあしびじん®

みあしびじん®

# 指枕のある美足美人®



みあしびじん®



みあしびじん®



みあしびじん®



みあしびじん®

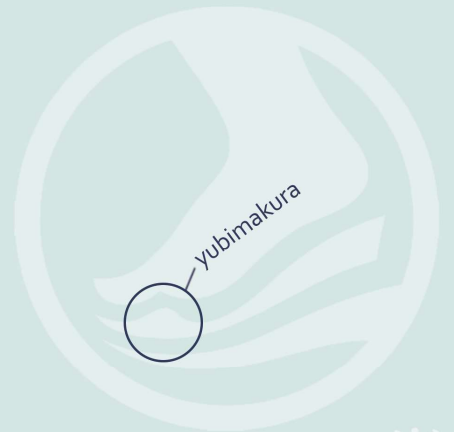

みあしびじん®

miashibijin shoes collection 2024

# 美足美人のシューズは 全てのインソールに「指枕」が 搭載されています。

足が疲れにくい！  
ぜひご体感ください！



Fitpillow  
フィットピロー



足指を使って歩くことで、足の末梢の血行を促進し  
疲れにくい、むくみにくい、冷えにくい、  
などと言われています。

その「足指を使った歩き=素足歩き」ができるのが  
『指枕(フィットピロー)』が搭載された美足美人の  
インソールです。

01

足指が自然に開く

指枕の効果

02

蹴り出しが強く  
足を運びやすくなり  
歩幅が広がる

03

血行のめぐりが  
良くなる

04

疲れの解消に役立つ

E カカト部

発砲ポリウレタンで成型し  
弾性によりカカトにかかる  
衝撃を吸収します。

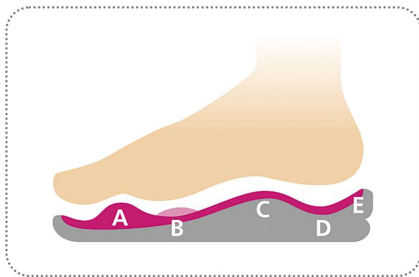

C 土踏まず部

足裏の縦の内側(土踏まず側)の  
アーチを支えます。

縦アーチ

横アーチ

D アウトソール部

カカトにかかる衝撃をやわらげる  
構造になっています。

A 指枕

指枕が5本の足指を自然に広げてくれます。  
また、歩くたびに足指の付け根を指圧することで  
足の血行がよくなり、冷えにくくなります。  
※指枕の高さはサイズにより多少の違いがあります。

B 中足骨部

足裏の横アーチを形成・保持する  
役目を果たします。

横アーチ

縦アーチ

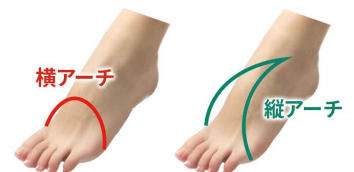

新商品

商品番号 SH-2

つま先を覆うデザインは  
普段使いにも、仕事用にも◎  
内側にゴムを配したストラップが  
フィット感を高めてくれます。

# サボシューズ

Sabo Shoes

ベージュ



ブラック



ベルトを前に倒して  
スリッパ風にも  
ご使用いただけます♪

適  
応  
サ  
イ  
ズ

22.5cm 23.0cm 23.5cm 24.0cm 24.5cm

■ 税込価格 **17,800円**

■ 重さ 約250 g (23.5cmサイズ片足)

■ ヒールの高さ 約3.5cm

※金属パーツ部分は形状変更になる場合がございます。

おしゃれを楽しんでいただける  
上品カラーが登場！



ラベンダー

ブラック



商品番号 S-7

脱ぎ履き簡単！  
両サイド3本ずつ伸縮ゴムを採用。  
安全な歩行をサポートします。

# スリッポン

Slip-on

カジュアルにも、お出かけの装いにも  
合わせやすいデザインも魅力です♪

適  
応  
サ  
イ  
ズ

22.5cm 23.0cm 23.5cm 24.0cm 24.5cm

■ 税込価格 **18,800円**

■ 重さ 約280 g (23.5cmサイズ片足)

■ ヒールの高さ 約3.5cm

※当カタログの内容、テキスト、画像などは転載禁止です。

Renewal

商品番号 SD-1

1. ベルトを1本追加したことで甲を包むように支えるのでより安定します。
2. 脱げにくいのも魅力。
3. 従来品に比べ幅広になりました。

3本のベルトになってリニューアル!

**New スリム**

New Slim

ブラック



「みあしびじん」のロゴパーツ付き!



レッド



インソールの厚さ 約2.5cm

衝撃を吸収してくれるインソールは遠方への外出にもおすすめです。

3本の面テープで調整・固定。  
外反母趾、足幅広、甲高の方に特におすすめ!

インソールの色がグレーに変更になりました!

■税込価格 **13,800円**

■重さ 約200g (Mサイズ片足)

■ヒールの高さ 約5cm

適応サイズ

S

22.5cm

M

23.5cm

L

24.5cm

商品番号 SD-1B

運転される方にはこちらがおすすめ!

**New スリム-BB**

(バックベルト付きタイプ)

New Slim-BB

レッド



ブラック



■税込価格 **14,800円**

■重さ 約220g (Mサイズ片足)

■ヒールの高さ 約5cm

適応サイズ

S

22.5cm

M

23.5cm

L

24.5cm

※当カタログの内容、テキスト、画像などは転載禁止です。

## New 楽ちん3ウェイシューズ

商品番号 SH-1

税込価格 14,800 円



ワイン

サイズ

S  
M  
L

■重さ 約210g (Mサイズ片足)  
■ヒールの高さ 約3.5cm



ベージュ

ブラック

オレンジ



## New フィットピロー

商品番号 SL-1

税込価格 13,200 円

足の甲回りをさらに幅広になった面テープがしっかり固定。安心して安全な歩行が可能です。



ピンク

サイズ

S  
M  
L

■重さ 約150g (Mサイズ片足)  
■ヒールの高さ 約3.5cm



レッド

ブラック

ゆったり設計で足先が広がるデザイン。お客様のご意見から、インソール表面の凹凸が復活しました。

パンツでもスカートでも合わせやすいスタイリッシュなショート丈ブーツ。軽くて歩きやすく旅行にもおすすめです。

## フラットロング

商品番号 B-2

税込価格 16,800 円



グレー

サイズ

23.0  
23.5  
24.0  
24.5

■重さ 約150g (23.5cmサイズ片足)  
■ヒールの高さ 約3.5cm



ブラック

グリーン

## フラットシューズ-F

商品番号 SH-4F

税込価格 14,800 円

伸縮性のある素材でピッタリフィット。暖かく、軽やかな履き心地でお届けするのが楽しくなります。



グリーン

サイズ

23.0  
23.5  
24.0  
24.5

■重さ 約140g (23.5cmサイズ片足)  
■ヒールの高さ 約3.5cm



ブラック

## フラットシューズ-N

商品番号 SH-4N

税込価格 14,800 円

足はサラサラ、蒸し暑い夏にピッタリ。伸縮性のある素材で足にフィットします。



ホワイト

サイズ

23.0  
23.5  
24.0  
24.5

■重さ 約140g (23.5cmサイズ片足)  
■ヒールの高さ 約3.5cm



ブラック

## びじん草履

商品番号 Z-1

税込価格 14,800 円

和装から洋装まで幅広く活躍してくれるモダンスタイルのサンダル。鼻緒+指枕で安定感しっかり、履き心地は快適です。



グリーン

サイズ

S  
M  
L

■重さ 約130g (Mサイズ片足)  
■ヒールの高さ 約3.5cm



ブラック

ホワイト

レッド

日常から旅行まで、幅広いシーンで活躍してくれるデザイン性の高いサンダル。

バックベルトがあり、甲部は4カ所の面テープで調節が可能です。

## トロピカル -BB

商品番号 S-5

税込価格 14,800 円

※在庫限りで販売終了します※

## カロライナ -BB

商品番号 S-6

税込価格 14,800 円

爽やかな仕上がりが魅力のサンダル。ソックスと合わせてもお洒落に履けるため、素足を出すのに抵抗があるという方にも安心して履きいただけます。



レッド



ホワイト

サイズ

S  
M  
L

サイズ

S  
M  
L



ベージュ

■重さ 約210g (Mサイズ片足)  
■ヒールの高さ 約3.5cm

■重さ 約210g (Mサイズ片足)  
■ヒールの高さ 約3.5cm



ブラック



ホワイト

※ホワイトはMサイズ在庫なし

ご好評につき  
販売継続決定!

## 男爵スリッパ

商品番号 M-1

税込価格 15,800 円

ご好評につき  
販売継続決定!

## 男爵サンダル

商品番号 M-2

税込価格 15,800 円

甲部分は幅広面テープで調整可能。  
しっかりフィットします。

S (25.5)  
M (26.5)  
L (27.5)

甲部分はベルトと面テープで調整可能。  
しっかりフィットします。

S (25.5)  
M (26.5)  
L (27.5)



■重さ 約230g (Mサイズ片足)  
■ヒールの高さ 約3.5cm



■重さ 約230g (Mサイズ片足)  
■ヒールの高さ 約3.5cm

※当カタログの内容、テキスト、画像などは転載禁止です。

## 【指枕=美足美人】の開発物語

私の妻(当時54歳)が長年、外反母趾で日常生活に支障をきたしておりました。

「自分の足に合った履物が無い」というのが何時もの語り癖でした。

妻の悩みを解消するために履物の開発は素人ながら、女性の悩みの感覚を取り入れ、夫婦協力して知識経験0から開発をスタートしたのが2001年。

妻の要望で「外反母趾でお悩みの方に、足のトラブルを抱えた方に」も貢献できるという思いから始まりました。

開発者兼代表 本村久男



開発者  
本村和子

# プロも認める みあしびじん 美足美人®

## 01 吉松 俊一 先生

千曲中央病院 名誉院長  
整形外科医  
日整会認定スポーツ医  
JSPOスポーツドクター

「指枕が足指の筋肉を指圧し、筋肉が収縮・弛緩を繰り返すことにより末梢血液の循環が良くなる」と考えられます。さらに循環が良くなることにより、足の筋肉を和らげる効果も得られ足の疲れの軽減・減少にかなり良い効果を発揮するものと考えられます。

## 02 根本 文彦 先生

社団法人 全鍼師会  
中間法人 東京都はり灸  
マッサージ師会 元理事

一般に現代の生活環境においては、足の指裏を刺激する動作が少なくなり、また、能役者のように摺り足に近い歩行になっています。これを正常な歩行に近づけるためインソールに指枕を設け、それにより足指を使って歩くことが自然にできるような構造になっています。

## 03 宮崎 義憲 先生

東京学芸大学 名誉教授  
医学博士

足指の付け根に「指枕」を装着することにより、歩行時の安全性を高めることから、膝への負担を大きく軽減できるのがほかにない最大の特徴です。  
「指枕」をつかんで歩くことから、足裏の安定性が増し、つまずいたり、転倒しにくくなります。

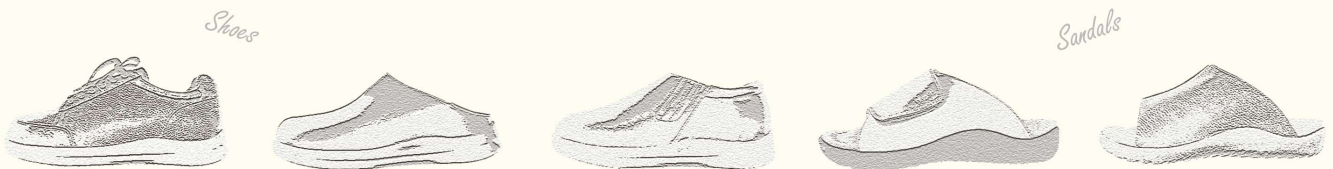

「みあしびじん」をお履きいただいたお客様の声と諸先生方からの言葉は、別紙にて配布を予定しております。

### 「フィットピロー」の役割

#### 1

「指枕」で足の5本指が開きしっかりと大地を踏むことができます

半月状の指枕に足指が乗る形となり、自然に足指が広がります。これによって足指が地面をしっかりと踏み、歩いたときに大地を蹴る力がついできます。歩く度に足の付け根を適度に指圧、足の血行を促して、筋肉の疲れを取り除いてくれます。

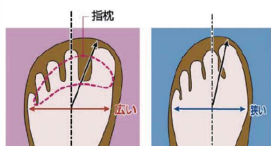

フィットピロー構造の美足美人

通常品

#### 2

つま先を遠くへ力カトは高く蹴る力を養います

特殊な指枕を持ったフィットピロー構造の「美足美人」シリーズを履いて歩行するだけで、足指を指圧し、「蹴る力」をごく自然に誰でも身につけることができます。

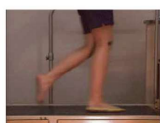

裸足の歩行



フィットピロー構造の美足美人を履いた場合の歩行

#### 3

足の血行が促されて足元ポカポカ冷えやすい方に

「美足美人」を履くことにより、自然と歩幅が大きくなり、運動量が多くなります。そのため足の血行がよくなり、エアコンの効いた室内でも足が冷えにくくなると思われれます。

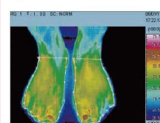

歩行前

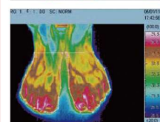

歩行15分  
+  
静止5分

#### 4

履いて歩くとカロリー消費アップでダイエット

「美足美人」を履いたときと裸足の消費カロリーを比較するため、歩行試験を行いました。下のグラフのように「美足美人」を履いて歩くだけで、カロリー消費が裸足より12%アップします。

【カロリー消費量測定試験】  
フィットピロー・スリムと裸足の比較試験

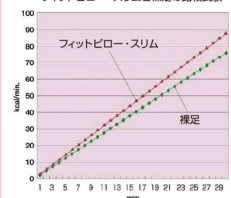

## 美足美人公式サイトのご案内

<http://www.miashibijin.com>

美足美人公式サイト 検索

美足美人公式サイトからも商品を購入できます。

QRコードからも  
ご覧いただけます。



## インターネットにおける「美足美人」の販売について

当社がインターネット上で販売しているのは

- ・美足美人公式サイト
- ・メルカリShops

- ・Amazon

※株式会社美足美人が出品している商品以外については保証いたしかねます。コピー品にご注意ください。

■楽天  
■Yahoo!ショッピング  
■その他の  
インターネットショッピングサイト



※当社は直接お取り扱いしていないため、  
非正規の商品の可能性があります。  
これらの商品については保証いたしかねます。

## 「みあしびじん」の商標、意匠権について

- ・商標権、意匠権、実用新案権があります。
- ・ソール裏面に、当社のロゴが入っています。

※美足美人は日本で企画され、日本の品質管理の元に中国工場にて製造されています。



## 開発の心得帳 (美足美人の環境憲章)

- 1.あらゆる生物に悪影響を及ぼさない素材を使用した製品作りを行います。
- 2.環境ホルモン対策として、疑いのある物質は使用いたしません。
- 3.ダイオキシンの発生素材の使用禁止を念頭に製品作りを行います。
- 4.過剰な包装は避けた製品作りを行います。
- 5.市販品の製品寿命の1.5倍の耐久性を目標に製品作りを行います。
- 6.各使用材料の素材の紹介と説明を当社資料に掲載いたします。

上記の基本的な対策として、疑いのある物質は使用いたしません。

株式会社 美足美人

**当カタログ掲載商品の在庫について** 在庫には限りがありますので、ご注文に際しては事前に在庫の確認をお願いいたします。

100年企業を目指す

みあしびじん

株式会社 美足美人

〒191-0041 東京都日野市南平9-40-18  
TEL.042-599-0181 FAX.042-599-0182

Instagram



MIASHIBIJIN

@miashibijin